

Dibujando Sonrisas

Calendario 2026



Salud
Secretaría de Salud

Educación
Secretaría de Educación Pública

CENAPRECE
Centro Nacional de Prevención
y Control de Enfermedades

La salud bucal es parte integral de la salud general

1er Lugar Categoría "A" Nombre: José Alberto Vélez Meda Edad: 7 años
Título del dibujo: "Dientes fuerte y sanos y Dientes malos y no cuidados"
Escuela: 15 de noviembre de1935 Grado y Grupo: 2ºGrupo "A"
Ciudad, Entidad Federativa: Tecali de Herrera, Puebla.

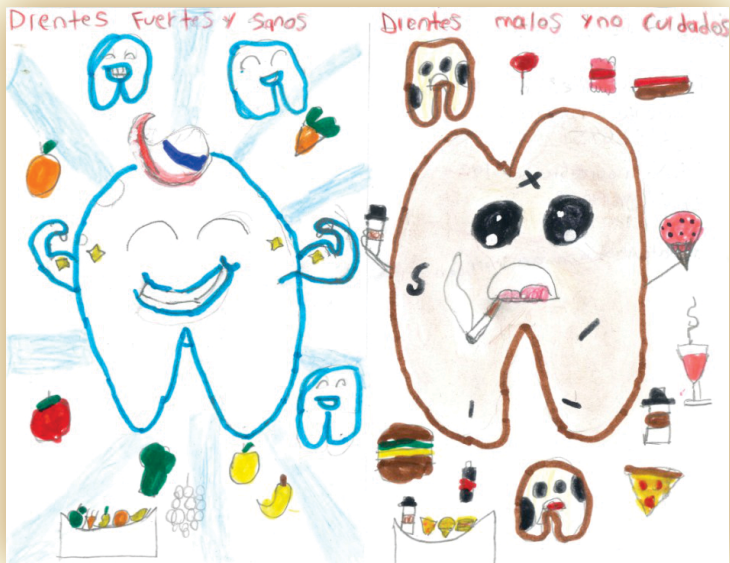

Enero 2026

	Dom	Lun	Mar	Mié	Jue	Vie	Sáb
1					1	2	3
2	4	5	6	7	8	9	10
3	11	12	13	14	15	16	17
4	18	19	20	21	22	23	24
5	25	26	27	28	29	30	31



La salud bucal significa mucho más que dientes sanos

1er Lugar Categoría "B" Nombre: Emily Valentina Luna Valencia Edad: 9 años
Título del dibujo: "Un mundo mejor" Escuela: Benito Juárez García Grado y Grupo: 4° "A"
Ciudad, Entidad Federativa: Veracruz, Veracruz.



Febrero 2026

	Dom	Lun	Mar	Mié	Jue	Vie	Sáb
6	1	2	3	4	5	6	7
7	8	9	10	11	12	13	14
8	15	16	17	18	19	20	21
9	22	23	24	25	26	27	28



El mal uso y abuso del biberón ocasiona caries de la infancia temprana

1er Lugar Categoría "C" Nombre: Ian Ricardo Calderón Vázquez Edad: 11 años

Título del dibujo: "Todo México con Salud Bucal" Escuela: Carmen Amaro Domínguez Grado y Grupo: 6° "A"

Ciudad, Entidad Federativa: Monterrey, Nuevo León.



Marzo 2026

	Dom	Lun	Mar	Mié	Jue	Vie	Sáb
10	1	2	3	4	5	6	7
11	8	9	10	11	12	13	14
12	15	16	17	18	19	20	21
13	22	23	24	25	26	27	28
14	29	30	31				



Salud
Secretaría de Salud

Educación
Secretaría de Educación Pública

CENAPRECE
Centro Nacional de Prevención
y Control de Enfermedades

Los dientes pueden y deben conservarse durante toda la vida

Categoría "A" Nombre: Carlos Santiago Palomeque Valenzuel Edad: 6 años

Título del dibujo: "Lápiz Magico de las sonrisas" Escuela: Colegio Escárcega Grado y Grupo: 2º "A"

Ciudad, Entidad Federativa: Escárcega, Campeche.

Abril 2026



Dom Lun Mar Mié Jue Vie Sáb

14				1	2	3	4
15	5	6	7	8	9	10	11
16	12	13	14	15	16	17	18
17	19	20	21	22	23	24	25
18	26	27	28	29	30		



Salud
Secretaría de Salud

Educación
Secretaría de Educación Pública

CENAPRECE
Centro Nacional de Prevención
y Control de Enfermedades

La prevención es la clave para conservar la salud en cualquier etapa de la vida

Categoría “A” Nombre: Ana Karen Ojeda Rodríguez Edad: 6 años

Título del dibujo: “Muelas sonrientes” Escuela: Pipila Grado y Grupo: 1° “A”

Ciudad, Entidad Federativa: Matehuala, San Luis Potosí.



Mayo 2026

	Dom	Lun	Mar	Mié	Jue	Vie	Sáb
18						1	2
19	3	4	5	6	7	8	9
20	10	11	12	13	14	15	16
21	17	18	19	20	21	22	23
22	24	25	26	27	28	29	30
23	31						



Salud
Secretaría de Salud

Educación
Secretaría de Educación Pública

CENAPRECE
Centro Nacional de Prevención
y Control de Enfermedades

No hay limpieza bucal completa sin el uso del hilo dental

Categoría "A" Nombre: Farah Aisha Inguanzo Vaquera Edad:

Título del dibujo: "Recuerda Cepillar tus dientes" Escuela: Instituto Kokusai Grado y Grupo: 2° "A"

Ciudad, Entidad Federativa: Guadalupe, Zacatecas.

Junio 2026

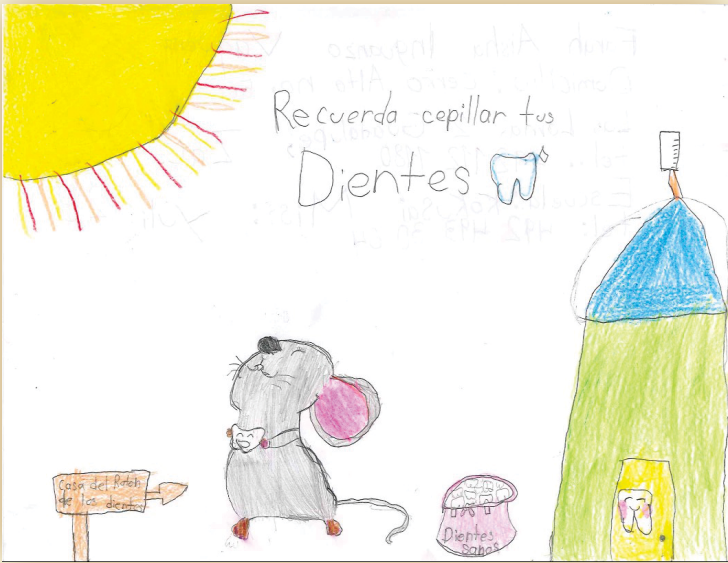

	Dom	Lun	Mar	Mié	Jue	Vie	Sáb
23		1	2	3	4	5	6
24	7	8	9	10	11	12	13
25	14	15	16	17	18	19	20
26	21	22	23	24	25	26	27
27	28	29	30				



Salud
Secretaría de Salud

Educación
Secretaría de Educación Pública

CENAPRECE
Centro Nacional de Prevención
y Control de Enfermedades

La gingivitis es reversible si se atiende a tiempo con un buen cuidado de higiene bucal en casa

Categoría "B" Nombre: Ariadne Zoe Neri Fragoso Edad: 9 años

Título del dibujo: "Ratoncito Pérez" Escuela: Amalia González Caballero Grado y Grupo: 4° "A"

Ciudad, Entidad Federativa: Ciudad de México.



Julio 2026

	Dom	Lun	Mar	Mié	Jue	Vie	Sáb
27				1	2	3	4
28	5	6	7	8	9	10	11
29	12	13	14	15	16	17	18
30	19	20	21	22	23	24	25
31	26	27	28	29	30	31	



Con la detección de cáncer bucal se puede salvar la vida

Categoría "B" Nombre: Zahir Alexis Vega Pérez Edad: 9 años

Título del dibujo: Operación "No más bocadillos" Escuela: Héctor Montoya Guzmán Grado y Grupo: 4° "B"

Ciudad, Entidad Federativa: Durango, Dgo.



Agosto 2026

	Dom	Lun	Mar	Mié	Jue	Vie	Sáb
31							1
32	2	3	4	5	6	7	8
33	9	10	11	12	13	14	15
34	16	17	18	19	20	21	22
35	23	24	25	26	27	28	29
36	30	31					



Los dientes temporales también son importantes y es necesario cuidarlos

Categoría “B” Nombre: Denisse Alejandra Hernández Hernández Edad: 8 años
Título del dibujo: “Villa Feliz” Escuela: Melchor Ocampo Grado y Grupo: 3° “B”
Ciudad, Entidad Federativa: Monterrey, Nuevo León.

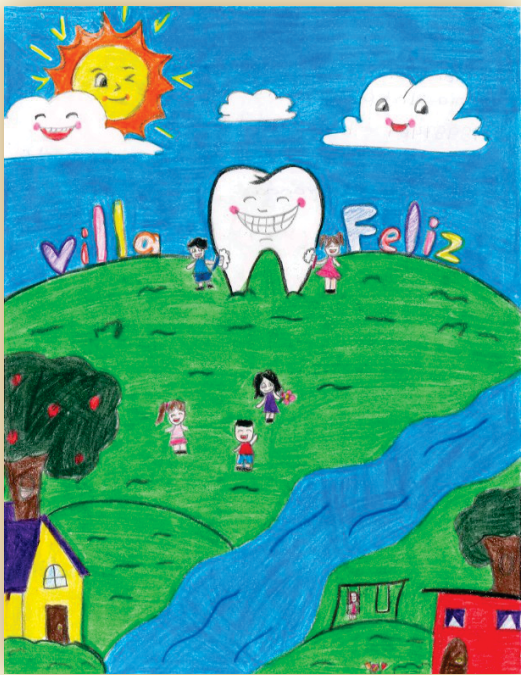

Septiembre 2026

	Dom	Lun	Mar	Mié	Jue	Vie	Sáb
36			1	2	3	4	5
37	6	7	8	9	10	11	12
38	13	14	15	16	17	18	19
39	20	21	22	23	24	25	26
40	27	28	29	30			



Salud
Secretaría de Salud

Educación
Secretaría de Educación Pública

CENAPRECE
Centro Nacional de Prevención
y Control de Enfermedades

Los problemas periodontales pueden complicar el control de la diabetes, y una diabetes descontrolada puede agravar la enfermedad periodontal

Categoría “C” Nombre: Manuel Alexander Cruz Ocotl Edad: 10 años
Título del dibujo: “Si cuidas tus dientes cuidas, tu corazón” Escuela: Colegio Tulancingo Grado y Grupo: 5° “A”
Ciudad, Entidad Federativa: Tulancingo, Hidalgo.

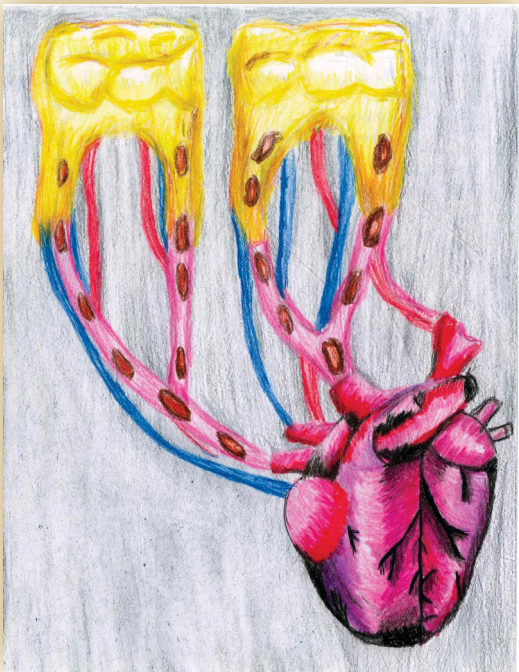

Octubre 2026

	Dom	Lun	Mar	Mié	Jue	Vie	Sáb
40					1	2	3
41	4	5	6	7	8	9	10
42	11	12	13	14	15	16	17
43	18	19	20	21	22	23	24
44	25	26	27	28	29	30	31



Los dientes no se deben utilizar como herramientas para destapar o cortar objetos porque pueden fracturarse

Categoría “C” Nombre: María Guadalupe Rangel Hernández Edad: 10 años

Título del dibujo: “Mantén tus dientes limpios” Escuela: Mártires de la Enseñanza Grado y Grupo: 5° “A”

Ciudad, Entidad Federativa: Querétaro, Qro.



Noviembre 2026

	Dom	Lun	Mar	Mié	Jue	Vie	Sáb
45	1	2	3	4	5	6	7
46	8	9	10	11	12	13	14
47	15	16	17	18	19	20	21
48	22	23	24	25	26	27	28
49	29	30					



Salud
Secretaría de Salud

Educación
Secretaría de Educación Pública

CENAPRECE
Centro Nacional de Prevención
y Control de Enfermedades

El deterioro de la salud bucal no es atribuible al proceso del envejecimiento sino una consecuencia del estilo de vida adoptado desde edades tempranas

Categoría "C" Nombre: Jade Getsemani Moreno Martínez Edad: 12 años
Título del dibujo: "Regalando sonrisas" Escuela: Pípila Grado y Grupo: 6° "A"
Ciudad, Entidad Federativa: Ojo de agua, Matehuala, San Luis Potosí.



Diciembre 2026

	Dom	Lun	Mar	Mié	Jue	Vie	Sáb
49			1	2	3	4	5
50	6	7	8	9	10	11	12
51	13	14	15	16	17	18	19
52	20	21	22	23	24	25	26
53	27	28	29	30	31		



Salud
Secretaría de Salud

Educación
Secretaría de Educación Pública

CENAPRECE
Centro Nacional de Prevención
y Control de Enfermedades

Calendario 2027

Enero 2027

	Dom	Lun	Mar	Mié	Jue	Vie	Sáb
53						1	2
1	3	4	5	6	7	8	9
2	10	11	12	13	14	15	16
3	17	18	19	20	21	22	23
4	24	25	26	27	28	29	30
5	31						

Febrero 2027

	Dom	Lun	Mar	Mié	Jue	Vie	Sáb
5		1	2	3	4	5	6
6	7	8	9	10	11	12	13
7	14	15	16	17	18	19	20
8	21	22	23	24	25	26	27
9	28						

Marzo 2027

	Dom	Lun	Mar	Mié	Jue	Vie	Sáb
9		1	2	3	4	5	6
10	7	8	9	10	11	12	13
11	14	15	16	17	18	19	20
12	21	22	23	24	25	26	27
13	28	29	30	31			

Abril 2027

	Dom	Lun	Mar	Mié	Jue	Vie	Sáb
13					1	2	3
14	4	5	6	7	8	9	10
15	11	12	13	14	15	16	17
16	18	19	20	21	22	23	24
17	25	26	27	28	29	30	

Mayo 2027

	Dom	Lun	Mar	Mié	Jue	Vie	Sáb
17							1
18	2	3	4	5	6	7	8
19	9	10	11	12	13	14	15
20	16	17	18	19	20	21	22
21	23	24	25	26	27	28	29
22	30	31					

Junio 2027

	Dom	Lun	Mar	Mié	Jue	Vie	Sáb
22			1	2	3	4	5
23	6	7	8	9	10	11	12
24	13	14	15	16	17	18	19
25	20	21	22	23	24	25	26
26	27	28	29	30			

Julio 2027

	Dom	Lun	Mar	Mié	Jue	Vie	Sáb
26					1	2	3
27	4	5	6	7	8	9	10
28	11	12	13	14	15	16	17
29	18	19	20	21	22	23	24
30	25	26	27	28	29	30	31

Agosto 2027

	Dom	Lun	Mar	Mié	Jue	Vie	Sáb
31	1	2	3	4	5	6	7
32	8	9	10	11	12	13	14
33	15	16	17	18	19	20	21
34	22	23	24	25	26	27	28
35	29	30	31				

Septiembre 2027

	Dom	Lun	Mar	Mié	Jue	Vie	Sáb
35				1	2	3	4
36	5	6	7	8	9	10	11
37	12	13	14	15	16	17	18
38	19	20	21	22	23	24	25
39	26	27	28	29	30		

Octubre 2027

	Dom	Lun	Mar	Mié	Jue	Vie	Sáb
39						1	2
40	3	4	5	6	7	8	9
41	10	11	12	13	14	15	16
42	17	18	19	20	21	22	23
43	24	25	26	27	28	29	30
44	31						

Noviembre 2027

	Dom	Lun	Mar	Mié	Jue	Vie	Sáb
44		1	2	3	4	5	6
45	7	8	9	10	11	12	13
46	14	15	16	17	18	19	20
47	21	22	23	24	25	26	27
48	28	29	30				

Diciembre 2027

	Dom	Lun	Mar	Mié	Jue	Vie	Sáb
48				1	2	3	4
49	5	6	7	8	9	10	11
50	12	13	14	15	16	17	18
51	19	20	21	22	23	24	25
52	26	27	28	29	30	31	



Salud
Secretaría de Salud

Educación
Secretaría de Educación Pública

CENAPRECE
Centro Nacional de Prevención
y Control de Enfermedades

El deterioro de la salud bucal no es atribuible al proceso de envejecimiento, sino una consecuencia del estilo de vida adoptado desde edades tempranas

El Programa de Salud Bucal del Preescolar y Escolar de la Secretaría de Salud integra tres estrategias fundamentales:

1ª Atención Preventiva Grupal (prevención y educación)

A través del Esquema Básico de Prevención en Salud Bucal que consiste en:

- Detección de placa bacteriana [cuatro veces durante el ciclo escolar a cada niña y niño]
- Instrucción de técnica de cepillado [cuatro veces durante el ciclo escolar a cada niña y niño]
- Instrucción de uso de hilo dental [cuatro veces durante el ciclo escolar a cada niña y niño]
- Aplicación de barniz de flúor [dos durante el ciclo escolar en cada niña y niño]

- Sesiones educativas [cuatro veces durante el ciclo escolar a cada niña y niño]

2ª Atención Gradual o Incremental

- Detección de niñas y niños sanos [Atención con protección específica]
- Detección de niñas y niños con necesidades de tratamiento [Atención con saneamiento básico]

3ª Acreditación de Escuelas como Promotoras de Salud Bucal

- Deberá tener al menos un año de implementar la estrategia de Atención Preventiva Grupal
- Deberán haber recibido saneamiento básico todos los escolares de la escuela atendida
- Reacreditación cada 2 años



Primeros lugares de las categorías "A", "B", y "C"



Salud
Secretaría de Salud

Educación
Secretaría de Educación Pública

CENAPRECE
Centro Nacional de Prevención
y Control de Enfermedades

